

ISTITUTO COMPRENSIVO "SANDRO PERTINI"

OFFERTA FORMATIVA POMERIDIANA

A.S. 2025-26



$$E=mc^2$$

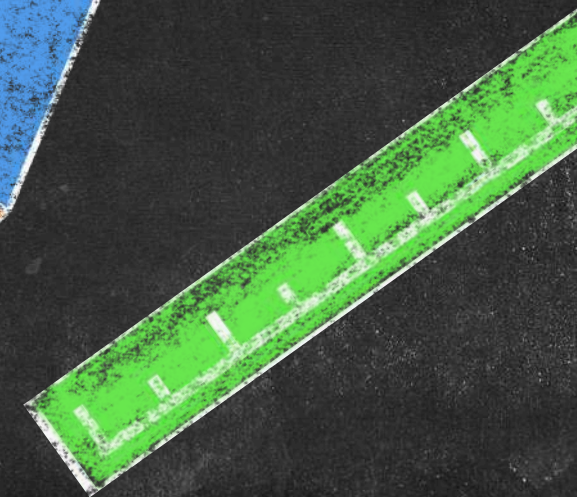
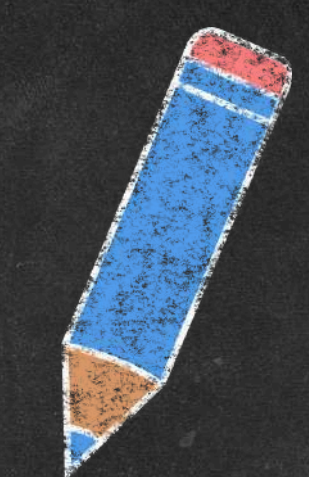
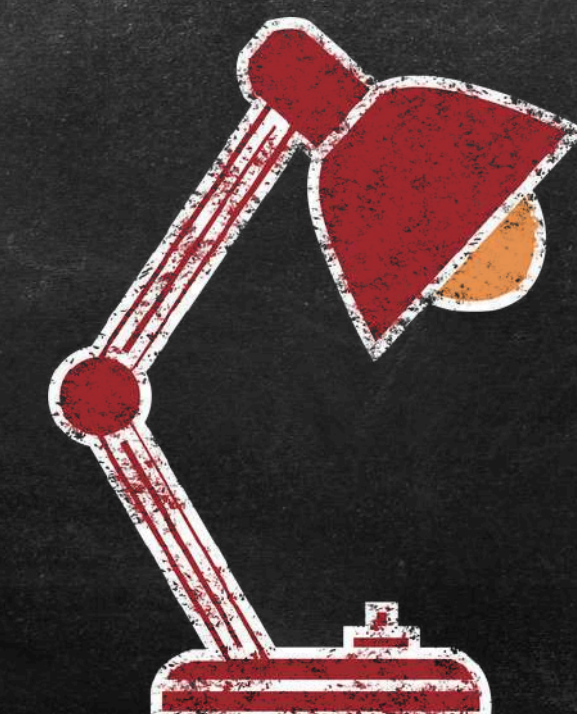

SCUOLA SECONDARIA DI PRIMO GRADO GRAZIOSI



Ognuno con il proprio passo. Cresciamo insieme alla scuola!



LIFE FOR ROCK

Un percorso per avvicinare i ragazzi e le ragazze, anche senza competenze musicali specifiche, alla pratica della musica d'insieme attraverso lo studio di brani pop/rock. Tutti i lunedì dalle 14 alle 16:30.

Realizzato grazie ai Fondi Europei FSE+ della Regione Emilia-Romagna



OFFICINE GRAZIOSI

Attività pomeridiane del martedì (30h), strutturate secondo un approccio di tipo laboratoriale e centrate sulle conoscenze, ma anche sull'esperienza e la socializzazione.

01

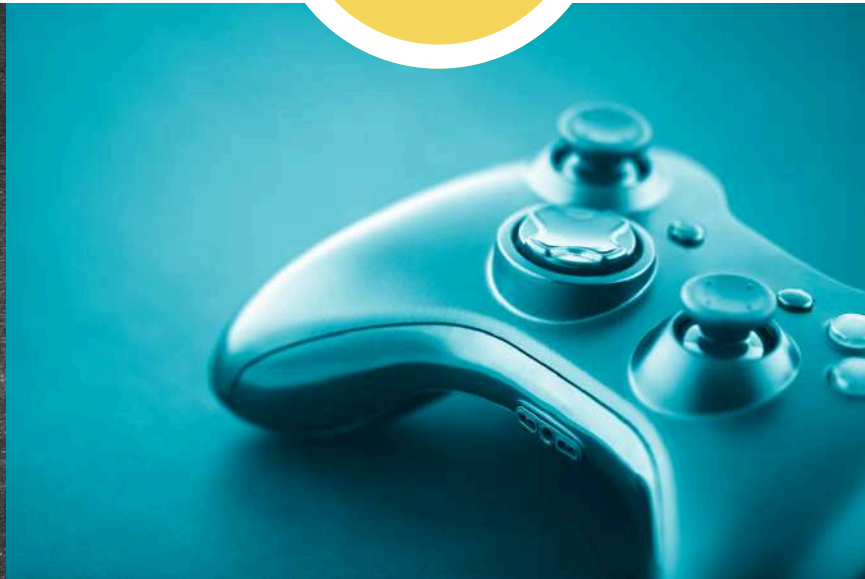

Progettazione di
videogames

Finanziato dal Programma nazionale
"Scuola e competenze (FSE+ e FESR)"
2021-2027

02

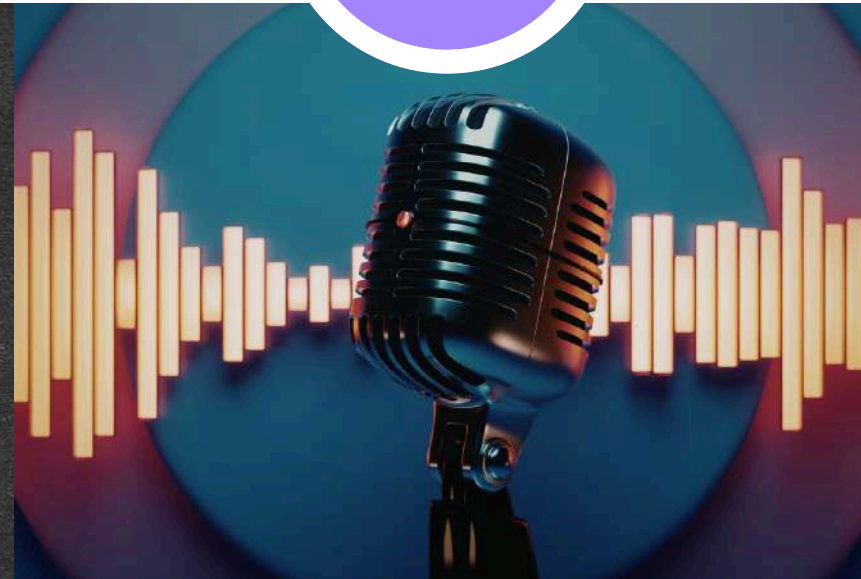

Web radio e
podcast

Finanziato dal Programma nazionale
"Scuola e competenze (FSE+ e FESR)"
2021-2027

03

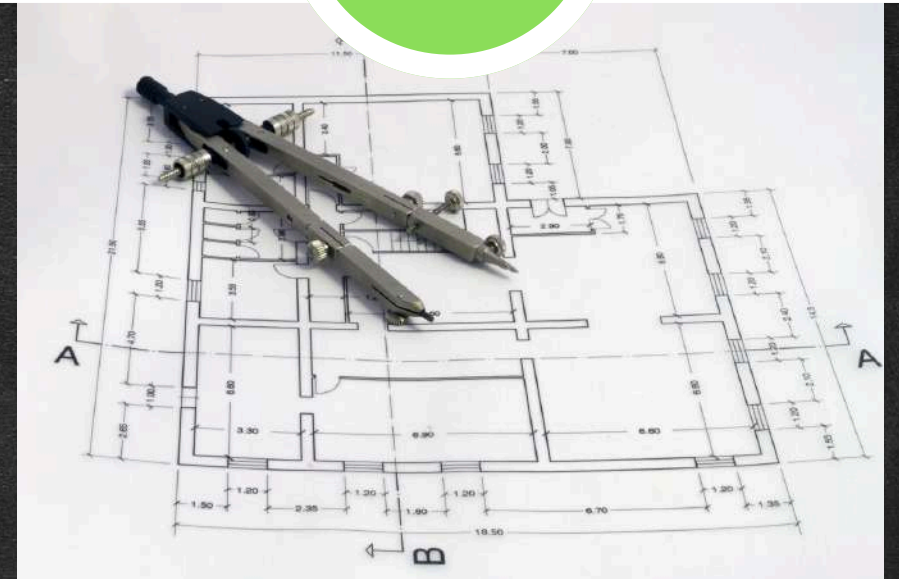

Dal disegno
tradizionale al CAD

Finanziato dal Programma nazionale
"Scuola e competenze (FSE+ e FESR)"
2021-2027

Finanziato dal Programma nazionale
"Scuola e competenze (FSE+ e FESR)"
2021-2027

VALORIZZAZIONE DELLE ECCELLENZE



Corso di formazione intensivo di lingua inglese (30h), finalizzato al conseguimento del diploma KET, che attesta ufficialmente il raggiungimento del livello A2 nell'ambito del Quadro Comune Europeo. L'ente certificatore di riferimento è il Cambridge Centre of English di Modena, formalmente riconosciuto dal Ministero della Pubblica Istruzione.

Tutti i giovedì,
alla presenza di un
docente madrelingua





Finanziato dal Programma nazionale
"Scuola e competenze (FSE+ e FESR)"
2021-2027



LABORATORI DI RECUPERO E CONSOLIDAMENTO LINGUISTICO



Alfabetizzazione per alunni
stranieri (30h)



Double Challenge - Inglese e
francese per le classi terze (30h)

Organizzati nel pomeriggio del giovedì, dalle 14 alle 17, per offrire ai ragazzi e alle ragazze con fragilità didattiche adeguato supporto



LABORATORI DI RECUPERO E CONSOLIDAMENTO MATEMATICA E ITALIANO



Organizzati nei pomeriggi del lunedì e del mercoledì,
i laboratori rappresentano un'opportunità per
consolidare le conoscenze, migliorare il metodo di
studio e promuovere maggiore autonomia e
sicurezza negli apprendimenti.

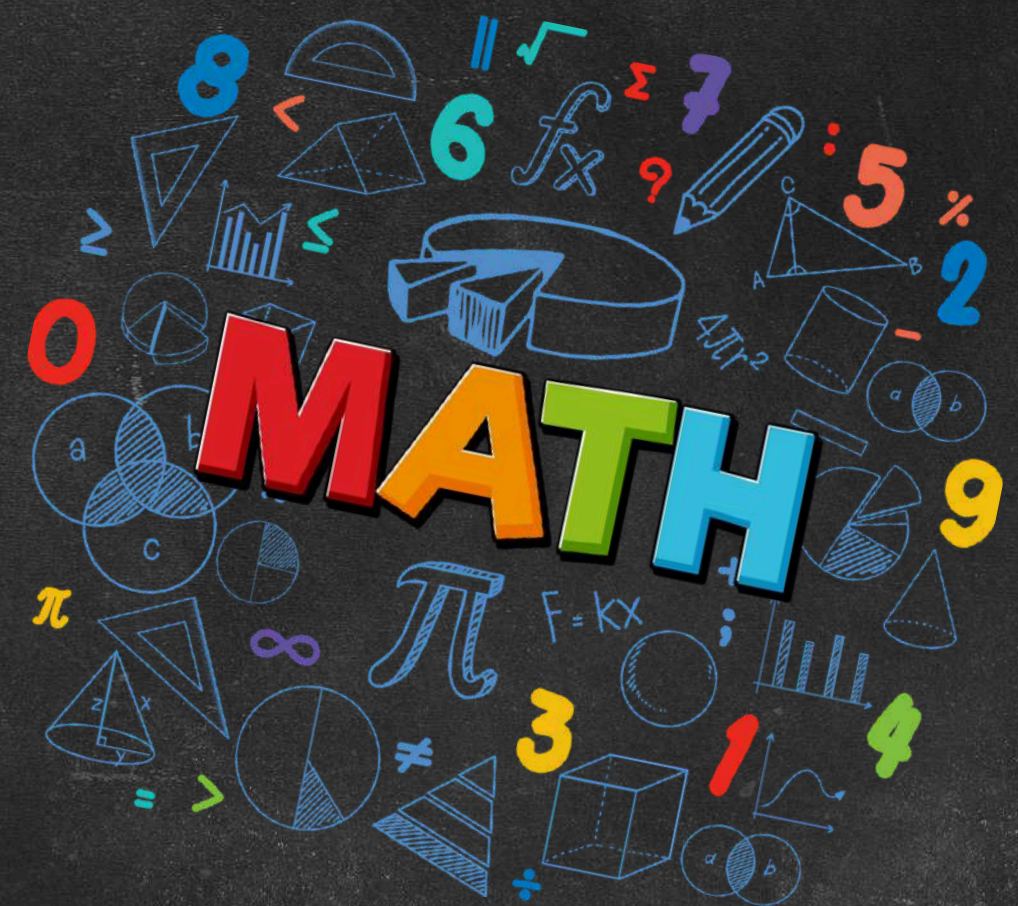



GRUPPO SPORTIVO POMERIDIANO

spazio educativo dedicato alla promozione dell'attività motoria e dei valori dello sport. Attraverso discipline individuali e di squadra, gli studenti avranno l'opportunità di migliorare le proprie capacità motorie, sviluppare spirito di collaborazione, rispetto delle regole e fair play.



I venerdì, dalle 14 alle 16 nell'ambito del progetto ministeriale "Scuola attiva Junior"



CCRR – CONSIGLIO COMUNALE DEI RAGAZZI E DELLE RAGAZZE



*
Il progetto mira a sensibilizzare i ragazzi alla realtà del proprio territorio, aiutandoli a osservare e comprendere il contesto in cui vivono e a sviluppare la capacità di analizzare in modo critico i bisogni del proprio paese. Il fine è quello di favorire una maggiore consapevolezza dei diritti e dei doveri di ciascuno, promuovendo al tempo stesso la pratica della partecipazione attiva alla vita sociale e civile.

Sedi e giornate varie

Finanziato dal Programma nazionale
"Scuola e competenze (FSE+ e FESR)"
2021-2027

SCUOLE PRIMARIE CRESPPELLANI E FRANK



LABORATORI DI LINGUA INGLESE

Strutturati interamente in lingua inglese impiegando il metodo ludico-didattico "edutainment", che stimola la produzione orale e motiva lo studente a esprimersi spontaneamente in inglese; la lingua verrà così acquisita e fissata in modo naturale e i partecipanti impareranno attraverso il gioco e il divertimento. Il martedì e il giovedì al termine delle attività didattiche (30h).

Finanziato dal Programma nazionale
"Scuola e competenze (FSE+ e FESR)"
2021-2027